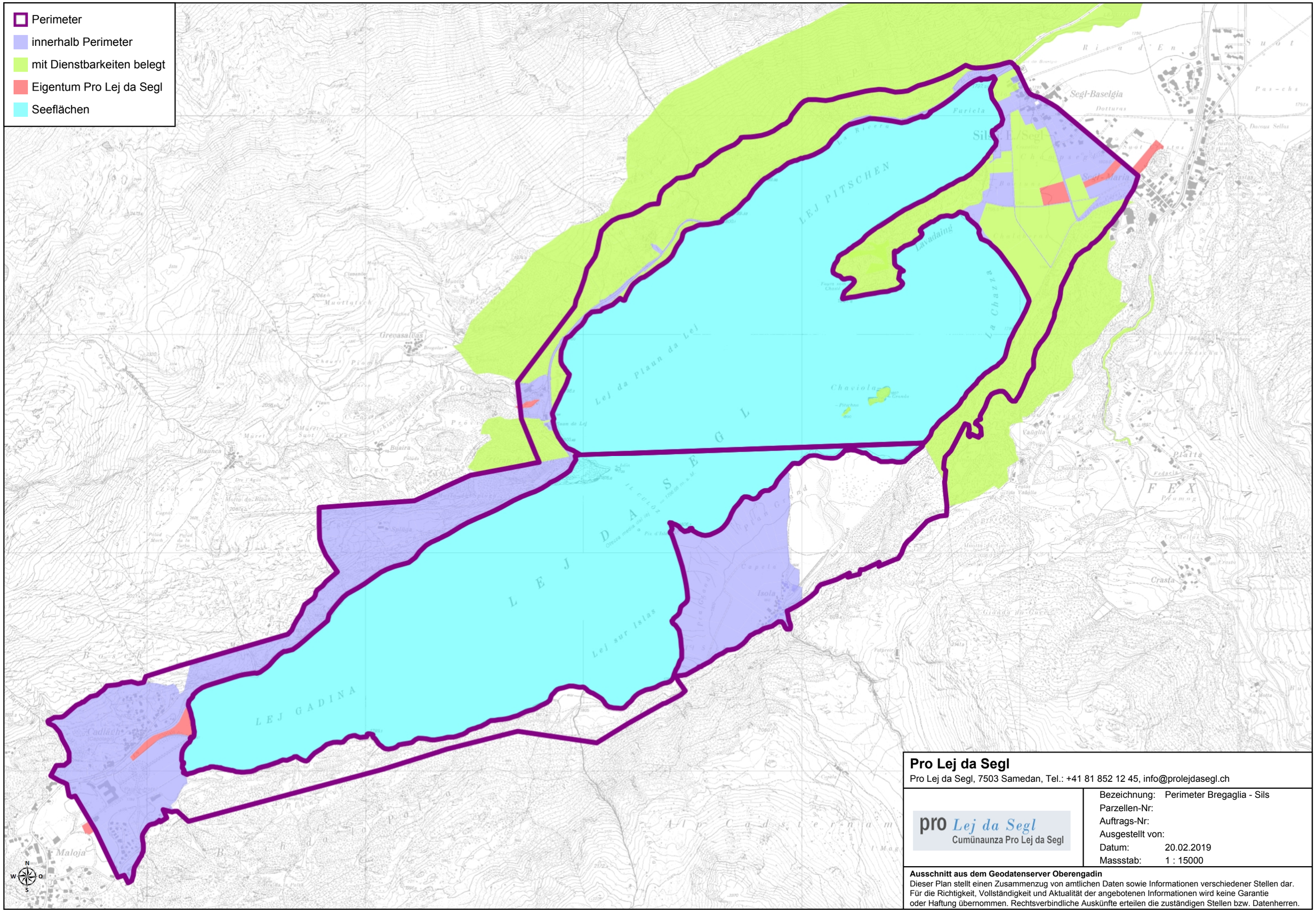

Pro Lej da Segl

Pro Lej da Segl, 7503 Samedan, Tel.: +41 81 852 12 45, info@prolejdasegl.ch

pro Lej da Segl
Cumünaunza Pro Lej da Segl

Bezeichnung:	Perimeter Bregaglia - Sils
Parzellen-Nr:	
Auftrags-Nr:	
Ausgestellt von:	
Datum:	20.02.2019
Massstab:	1 : 15000

Ausschnitt aus dem Geodatenserver Oberengadin

Dieser Plan stellt einen Zusammenzug von amtlichen Daten sowie Informationen verschiedener Stellen dar. Für die Richtigkeit, Vollständigkeit und Aktualität der angebotenen Informationen wird keine Garantie oder Haftung übernommen. Rechtsverbindliche Auskünfte erteilen die zuständigen Stellen bzw. Datenherren.